L. Boccherini.
(1743-1805)

MENUETT.

Herausgegeben von
Henri Marteau.

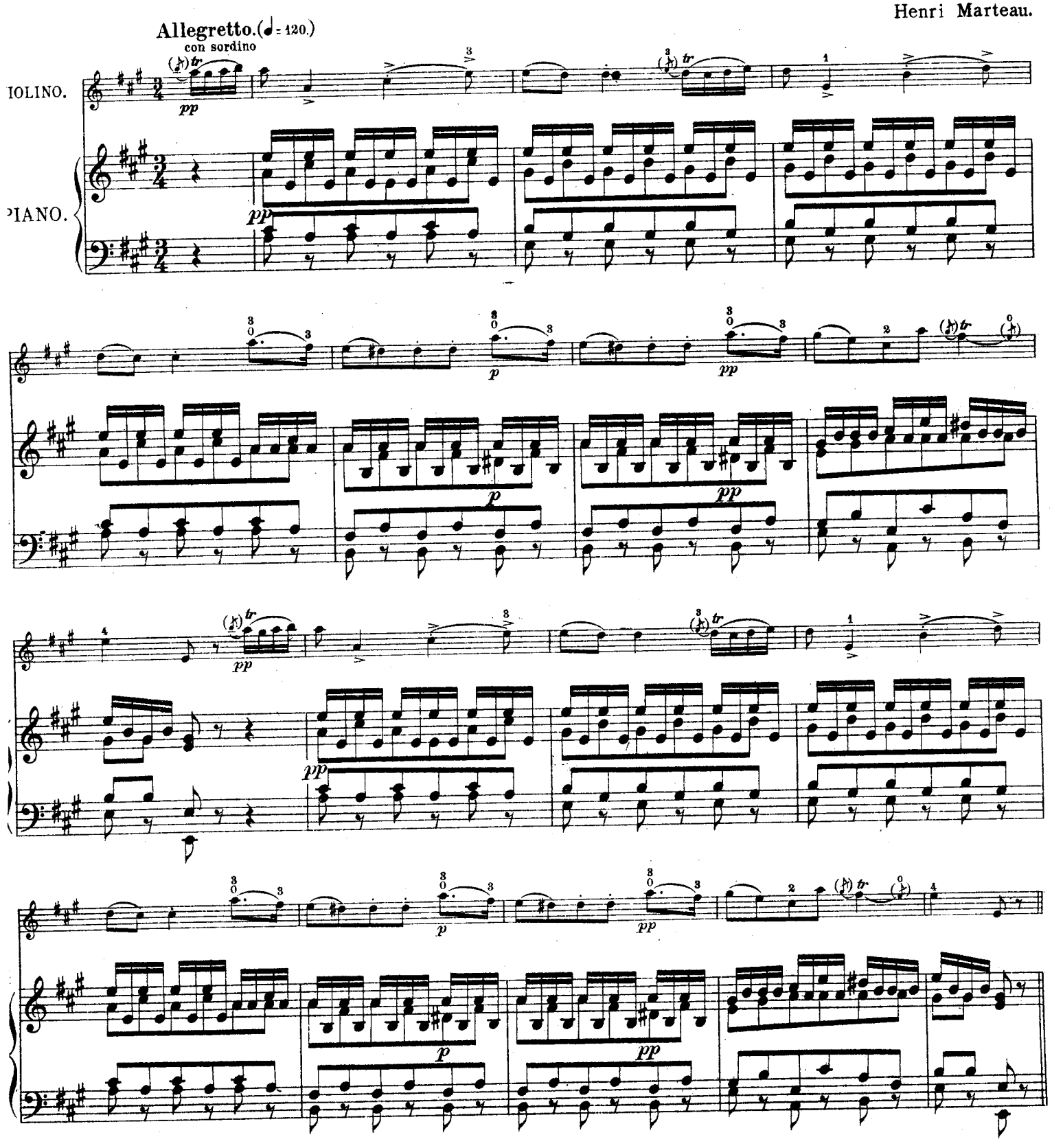

Copyright 1912 by Steingräber Verlag, Leipzig.

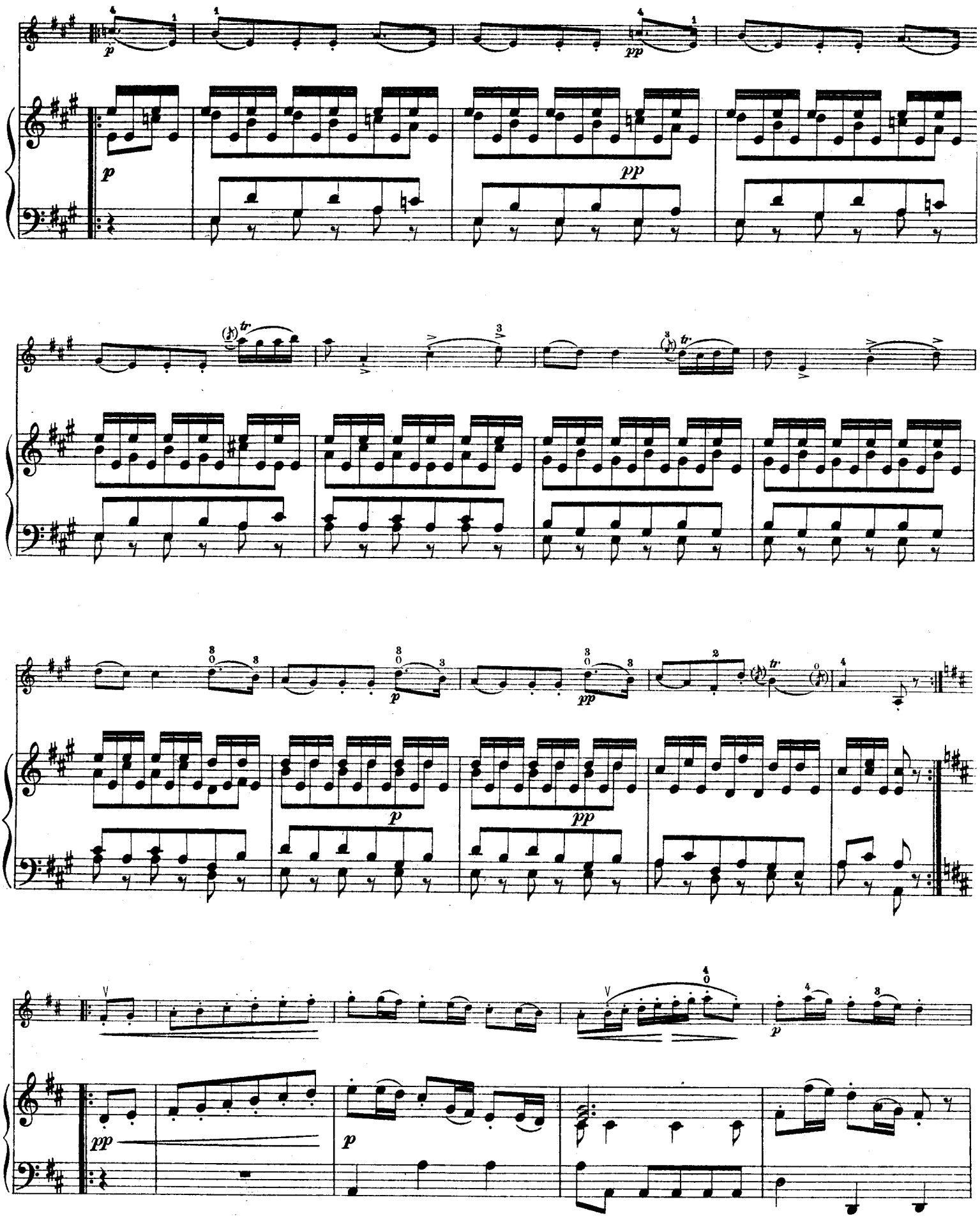
p
pp
tr.
p
pp
p
pp
p
pp

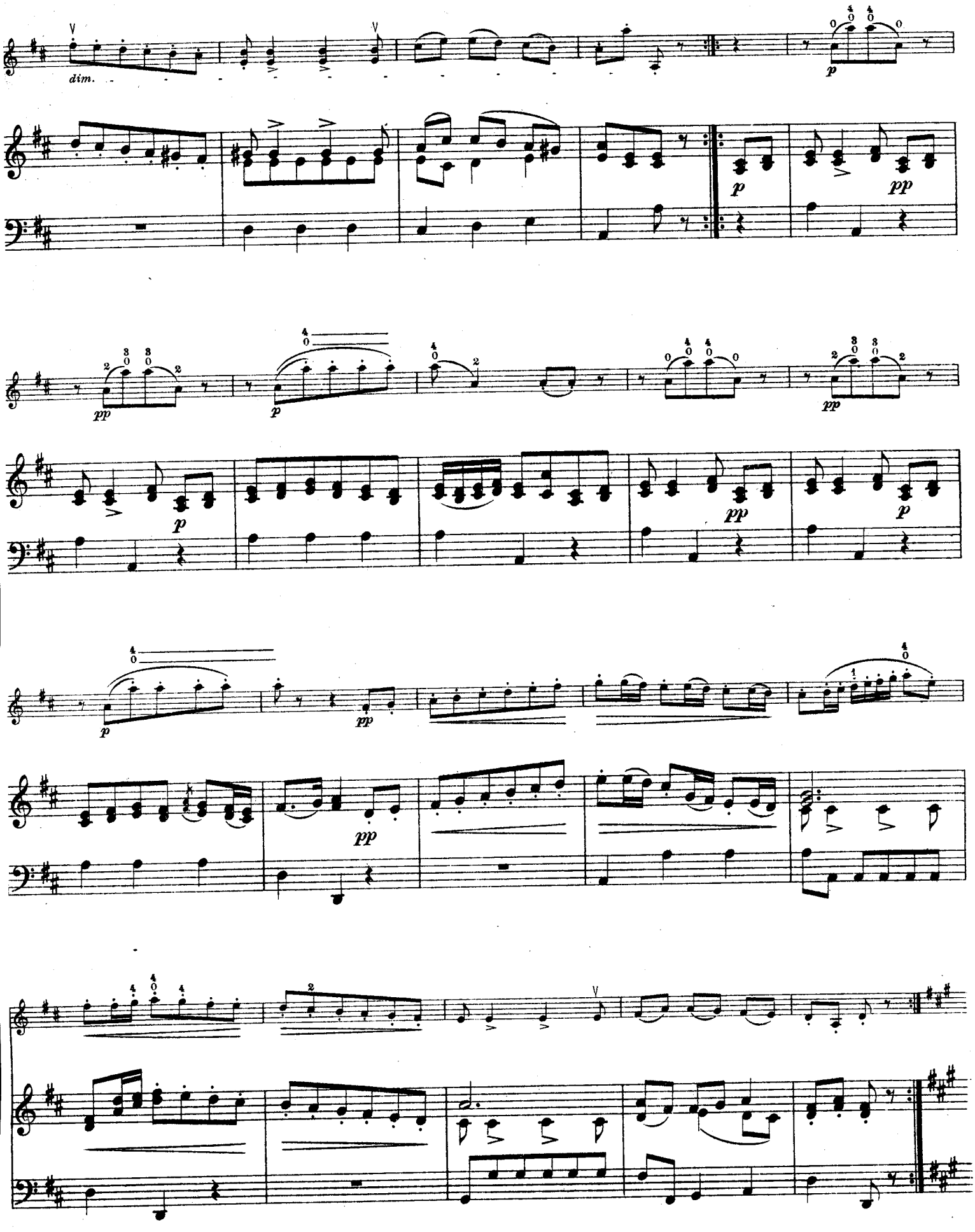
dim.
p
pp

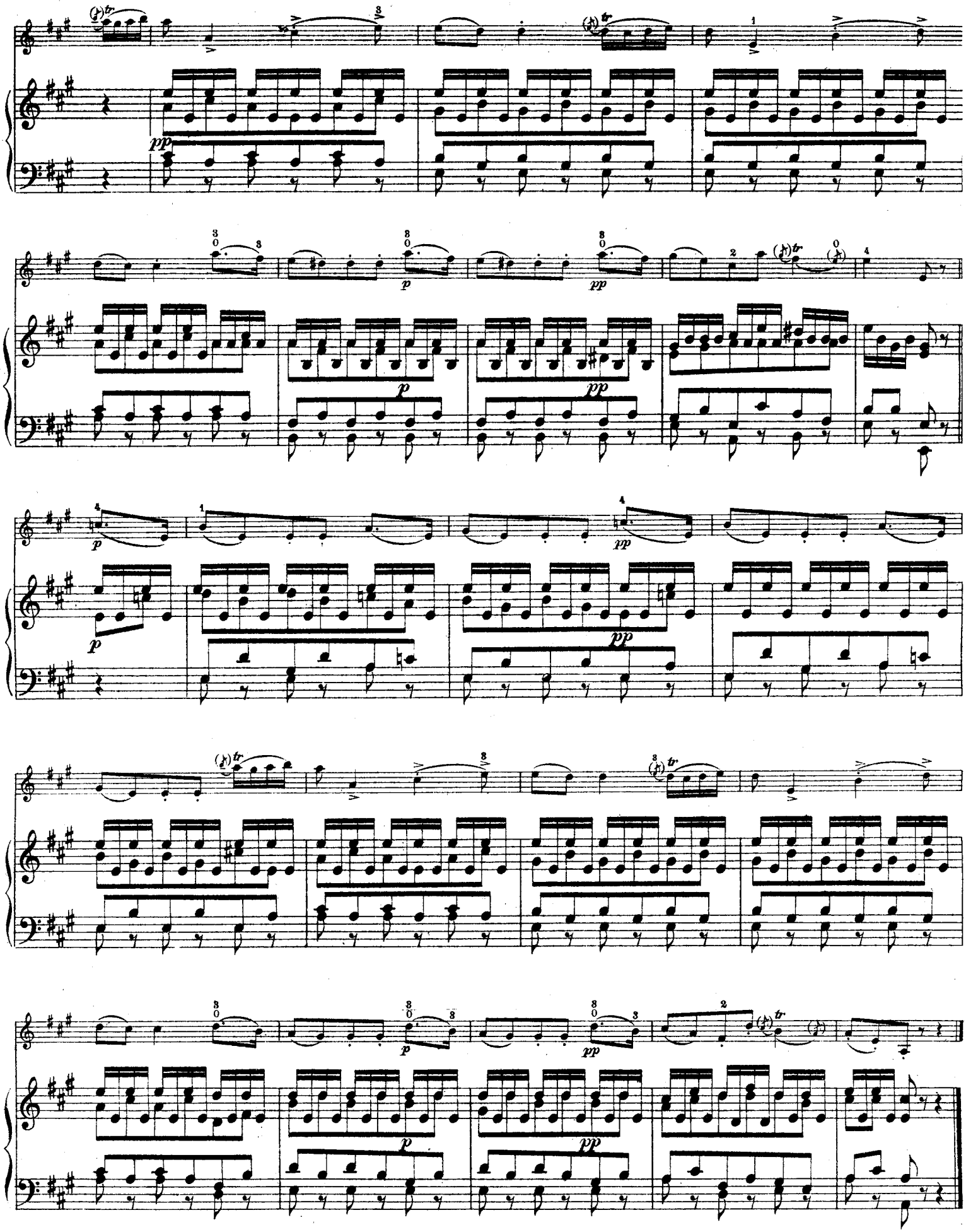

Stichu.Druck v. Oscar Brandstetter, Leipzig

L. Boccherini.
(1743-1805)

MENUETT.

Violino.

Herausgegeben von
Henri Marteau.

Allegretto. (♩ = 120.)
con sordino

pp *p* *dim.* *(à la pointe)* (an der Spitze)

yright 1912 by Steingräber Verlag, Leipzig.

HENRI MARTEAU'S STUDIEN-AUSGABE FÜR VIOLINE.

Mit begleitender zweiter Violine zu Studienzwecken versehen von HUBERT LÉONARD und HENRI MARTEAU.

VIOLINE SOLO.

Campagnoli, 7 Divertimenti. Op. 18 .....
Violine II von H. Marteau.

Fiorillo, 36 Capricen .....
Violine II von H. Léonard.

Gaviniés, 24 Matinées .....
Violine II von H. Marteau.

Kreutzer, 40 Etüden .....
a) Ausgabe mit Violine II von H. Léonard.
b) Ausgabe ohne Begleitung von H. Marteau.

Mazas, 75 Etudes mélodiques et progressives ..
Vol. I: Etudes spéciales.
Vol. II: Etudes brillantes.
Vol. III: Etudes d'Artistes.
Ausgabe ohne Begleitung von H. Marteau.

Rode, 24 Capricen .....
Violine II von H. Léonard.

Rovelli, 12 Capricen .....
Violine II von H. Marteau.

Kayser, 36 Etudes élémentaires et progressives. Op. 20
Ausgabe ohne Begleitung von H. Marteau.

VIOLINE UND KLAVIER.

Bach, Violin-Konzert A moll .....
Violine II und Vortragsangaben von H. Marteau.

Bach, Violin-Konzert E dur .....
Violine II und Vortragsangaben von H. Marteau.

Beethoven, Op. 40, Romanze G dur .....
Violine II von H. Léonard, Vortragsangaben von H. Marteau

Beethoven, Op. 50, Romanze F dur.....
Violine II von H. Léonard. Vortragsangaben von H. Marteau.

Beethoven, Op. 61, Violin-Konzert D dur .....
Violine II und Kadenzen von H. Léonard, Vortragsangaben von H. Marteau.

Biber, Sonate Nr. 6, C moll.....
Violine II und Vortragsangaben von H. Marteau.

Biber, Sonate Nr. 7, G dur .....
Violine II und Vortragsangaben von H. Marteau.

Ernst, Op. 23, Konzert Fis moll.....
Violine II und Vortragsangaben von H. Marteau,

Leclair, Sonate Nr. 6, C moll, „Le Tombeau" ..
Violine II und Vortragsangaben von H. Marteau.

Mendelssohn, Op. 64, Violin-Konzert E moll ....
Violine II von H. Léonard. Vortragsangaben von H. Marteau.

Mozart, Violin-Konzert Nr. 1, B dur .....
Violine II, Kadenzen und Vortragsangaben von H. Marteau.

Mozart, Violin-Konzert Nr. 2, D dur .....
Violine II, Kadenzen und Vortragsangaben von H. Marteau.

Paganini, Op. 6, Konzert Nr. 1, Es dur.....
(nach D dur transponiert)
Violine II von H. Léonard. Kadenz und Vortragsangaben von H. Marteau.

Rode, Violin-Konzert Nr. 6, B dur.....
Violine II, Kadenzen und Vortragsangaben von H. Marteau.

Spohr, Op. 2, Konzert Nr. 2, D moll.....
Violine II. von H. Léonard. Vortragsangaben von H. Marteau.

Spohr, Op. 47, Konzert Nr. 8, A moll, Gesangsszene
Violine II von H. Léonard. Vortragsangaben von H. Marteau.

Spohr, Op. 55, Konzert Nr. 9, D moll .....
Violine II von H. Léonard, Vortragsangaben von H. Marteau.

Tartini, Sonate in G moll, „Didone abandonata"
Violine II und Vortragsangaben von H. Marteau.

Tartini, Sonate in G moll, „Teufelstrillier" .....
Violine II und Vortragsangaben von H. Marteau.

Tschaïkowsky, Op. 35, Konzert in D dur.....
Violine II und Vortragsangaben von H. Marteau.

Vieuxtemps, Op. 10, Konzert Nr. 1, E dur.....
Violine II und Vortragsangaben von H. Marteau.

Vieuxtemps, Op. 11, Fantaisie-Caprice, A dur ..
Violine II und Vortragsangaben von H. Marteau.

Vieuxtemps, Op. 19, Konzert Nr. 2, Fis moll....
Violine II und Vortragsangaben von H. Marteau.

Vieuxtemps, Op. 22 Nr. 3, Rêverie, Es dur.....
Violine II und Vortragsangaben von H. Marteau.

Vieuxtemps, Op. 25, Konzert Nr. 3, A dur .....
Violine II und Vortragsangaben von H. Marteau.

Vieuxtemps, Op. 31, Konzert Nr. 4, D moll.....
Violine II und Vortragsangaben von H. Marteau.

Vieuxtemps, Op. 35, Fantasia appassionata, G dur
Violine II und Vortragsangaben von H. Marteau.

Vieuxtemps, Op. 37, Konzert Nr. 5, A moll ....
Violine II und Vortragsangaben von H. Marteau.

Vieuxtemps, Op. 38, Ballade u. Polonaise, G dur
Violine II von H. Léonard. Vortragsangaben von H. Marteau.

Viotti, Violin-Konzert Nr. 25, A moll.....
Violine II, Kadenzen und Vortragsangaben von H. Marteau

Bearbeitung ist Eigentum des Verlegers

STEINGRÄBER-VERLAG, LEIPZIG

Copyright by Steingräber Verlag, Leipzig.